

Scheda unità immobiliare

Proprietà:	A.T.E.R. UMBRIA		
Alloggio in:	PERUGIA	Anno Costruzione:	2010
		Anno ristrutturazione:	---
CBD:	540390344A002	Piano:	1°
		Interno:	2
Indirizzo:	STR. DEI LOGGI, 18/G		
Classe Energetica:	E – In fase di definizione		
DATI CATASTALI:	Foglio	Particella	Subalterno
Alloggio	288	1350	53
Garage	288	1350	22
Ulteriore U.I. (eventuale)	---	---	---
Parti Comuni (se presenti)	---	---	---
SUPERFICIE NETTA			
Alloggio		Mq.	91,70
Accessori (Balconi-Terrazzi)		Mq.	6,00
Garage		Mq.	18,00

Descrizione sintetica contesto urbano e fabbricato:

Alloggio situato a ridosso della Frazione di Ponte San Giovanni, i servizi essenziali sono nelle vicinanze, aree verdi pubbliche, scuole per l'infanzia e primarie e impianti sportivi, sono nel raggio compreso tra alcune centinaia di metri 1-2 chilometri e pertanto raggiungibili in pochi minuti.

Possibilità di parcheggio nelle aree condominiali.

Edificio dotato di ascensore.

Descrizione sintetica unità immobiliare:

Unità immobiliare sita al piano primo composta da ingresso, soggiorno, angolo cottura, n. 3 camere, n.2 bagni e soffitta.

Dotazioni impiantistiche (elettrico, TV, idrico sanitario, telefonico, impianto di riscaldamento a radiatori centralizzato), pavimentazione in gres porcellanato, infissi in alluminio con vetro camera

CANONE UNITA' ABITATIVA

Importo mensile € 372,57

COSTO SPESE CONDOMINIALI STIMATE:

Importo annuale €. 450 Anno + €. 240 Anno (Supercondominio)

Foto aerea:



Riferimenti Fotografici dell'immobile:

Foto 1



Foto 2



Foto 3



Foto 4



Foto 5



Foto 6



Planimetria:

(non in scala a scopo illustrativo della disposizione dei vani)



PIANO QUARTO

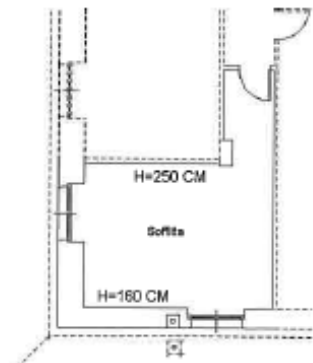

PIANO PRIMO

Scheda unità immobiliare

Proprietà:	A.T.E.R. UMBRIA		
Alloggio in:	PERUGIA	Anno Costruzione:	2002
		Anno ristrutturazione:	---
CBD:	540390325A004	Piano:	1°
		Interno:	4
Indirizzo:	STR. DEI LOGGI, 14		
Classe Energetica:	E – In fase di definizione		
DATI CATASTALI:	Foglio	Particella	Subalterno
Alloggio	288	1132	5
Garage	288	1132	15
Ulteriore U.I. (eventuale)	---	---	---
Parti Comuni (se presenti)	---	---	---
SUPERFICIE NETTA			
Alloggio		Mq.	63,00
Accessori (Balconi-Terrazzi)		Mq.	2,50
Garage		Mq.	15,00

Descrizione sintetica contesto urbano e fabbricato:

Alloggio situato a ridosso della Frazione di Ponte San Giovanni, i servizi essenziali sono nelle vicinanze, aree verdi pubbliche, scuole per l'infanzia e primarie e impianti sportivi, sono nel raggio compreso tra alcune centinaia di metri 1-2 chilometri e pertanto raggiungibili in pochi minuti.

Possibilità di parcheggio nelle aree condominiali.

Edificio dotato di ascensore.

Descrizione sintetica unità immobiliare:

Unità immobiliare sita al piano primo composta da ingresso-soggiorno, angolo cottura separato, n.2 camere da letto, un bagno

CANONE UNITA' ABITATIVA

Importo mensile € **273,73**

COSTO SPESE CONDOMINIALI STIMATE:

Importo annuale € **360 Anno**

Foto aerea:



Riferimenti Fotografici dell'immobile:

Foto 1



Foto 2



Foto 3



Foto 4



Foto 5



Foto 6



Planimetria:

(non in scala a scopo illustrativo della disposizione dei vani)

